



# Centro de Idiomas

Programación 2025

Inglés virtual  
para estudiantes  
de Unibagué

Matrícula para antiguos: [siga.unibague.edu.co](http://siga.unibague.edu.co)  
Matrícula y exámenes de clasificación para  
nuevos: [sia.unibague.edu.co](http://sia.unibague.edu.co)

Ofrecemos un método de aprendizaje virtual para estudiantes de pregrado de la Universidad de Ibagué o egresados no graduados, de carreras profesionales que deben cumplir el prerrequisito de grado.

La oferta es la siguiente:

•A1 •A2 •B1.1 •B1.2 •B2.1 •B2.2 •C1.1 •C1.2

Las matrículas para Inglés Virtual estarán abiertas durante los primeros diez días de cada mes, tanto para estudiantes nuevos como para aquellos que deseen continuar con su curso de inglés virtual.

Cada módulo tiene una duración de 6 meses, con la siguiente distribución:

**24 horas** mínimo de tutoría obligatoria (pueden hacer más horas si lo desean).

El horario para programarla es de 6:00 a.m. a 10:00 p.m., con duración de 45 minutos; programar con 24 horas de antelación y si desea cancelarla, hacerlo máximo 4 horas antes. Mínimo 2 estudiantes, máximo 5.

**80 horas** de plataforma.

Total: **104 horas** por módulo.

Una vez aprobado el último módulo según su requisito, debe presentar un examen oral para la aprobación del nivel A2 o B1



## Requisitos para las clases virtuales:



Práctica diaria



Conexión a Internet



Computador

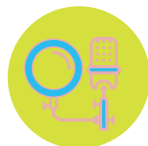

Audio, cámara y micrófono

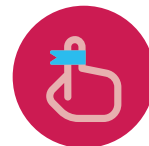

Disponición



Tiempo y lugar listos

# Matrículas y exámenes de clasificación

El examen de clasificación es **OPCIONAL** para los alumnos nuevos que tengan conocimiento del idioma y deseen matricularse en un nivel diferente al primero.

Es **OBLIGATORIO** para quienes hayan dejado de estudiar el idioma durante más de 4 meses sin incluir periodos intersemestrales de junio y diciembre.

**Hora límite de ingreso al examen:**

**Mañana:** 8:30 a 10:30 a.m. **Tarde:** 2:30 a 5:00 p.m.

**Tiempo máximo:** 1 hora y 15 minutos

Precio: **\$43.000.**

Los exámenes serán presenciales en la sala de cómputo del Centro de Idiomas y deben presentarse

en el periodo que se hace el pago; de no hacerlo en dicho lapso, solicitar devolución del dinero. Para esta prueba se debe llevar el documento de identidad original. Una vez presentado el examen, será de inmediata aplicación y no podrá ser anulado. Su vigencia es de dos periodos académicos (4 meses).

La inversión de cada licencia es **\$1'050.000.** Puede pagar el curso de contado o solicitar el crédito por medio de la Cooperativa Unidos. Una vez hecho el pago de algún nivel, no se hará reembolso.

**UNID**  
Cooperativa

## Centro de Idiomas

 Carrera 21 calle 66, barrio Ambalá

 (608) 2795225

 321 907 2566

 [centrodeidiomas@unibague.edu.co](mailto:centrodeidiomas@unibague.edu.co)

