

# Centro de Idiomas

## Programación

Octubre - noviembre de 2022

Estudiantes nuevos y examen de clasificación

20 al 23 de septiembre

Adultos intensivo

Del 22 al 27 de septiembre

Adultos bimestral

Del 27 al 30 de septiembre



Alianza Francesa

NTC 5555:2011  
NTC 5580:2011  
ISO 9001:2015  
BUREAU VERITAS  
Certification



Ciao

Oi

Hi

Salut



**Matrícula en línea**

**Nuevos:** [sia.unibague.edu.co](http://sia.unibague.edu.co)

**Antiguos:** [siga.unibague.edu.co](http://siga.unibague.edu.co)

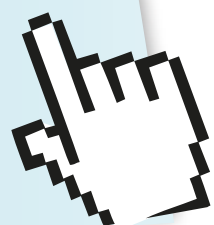

Centro de  
Idiomas



**Universidad  
de Ibagué**

Comprometidos con el desarrollo regional

Vigilada Mineducación



# Inglés

40 horas



## Básico y preintermedio (A1-A2)

### Lunes, miércoles y viernes Niveles

8:00 a 10:30 a.m. 1 y 2  
 6:30 a 9:00 p.m. 1, 2, 3 y 4  
 ➔ Comienzan: octubre 5 Terminan: noviembre 23

### Lunes y miércoles Nivel

3:00 a 6:00 p.m. 1  
 ➔ Comienza: octubre 5 Termina: diciembre 5

### Martes y jueves Niveles

10:00 a.m. a 12.30 p.m. 1, 2 y 5  
 6:30 a 9:00 p.m. 1, 2, 3, 5, 6 y 7  
 ➔ Comienzan: octubre 6 Terminan: diciembre 6

### Martes y viernes Niveles

10:00 a.m. a 12:30 p.m. 1 y 2  
 ➔ Comienzan: octubre 7 Terminan: diciembre 6

### Sábados Niveles

7:30 a.m. a 12:30 p.m. 1, 2, 3, 4, 5, 6, 7 y 8  
 ➔ Comienzan: octubre 8 Terminan: diciembre 3

# Inglés conversacional

40 horas

### Martes y jueves Nivel

6:30 a 9:00 p.m. 1  
 ➔ Comienza: octubre 6 Termina: diciembre 6

# Francés

Bimestral 40 horas



### Lunes, miércoles y viernes Nivel

6:30 a 9:00 p.m. 1  
 ➔ Comienza: octubre 5 Termina: noviembre 23

### Lunes y miércoles Nivel

3:00 a 6:00 p.m. 2  
 ➔ Comienza: octubre 5 Termina: diciembre 5

### Martes y jueves Nivel

6:30 a 9:00 p.m. 4  
 ➔ Comienza: octubre 6 Termina: diciembre 6

# Portugués

Bimestral 40 horas



### Lunes y miércoles Nivel

3:00 a 6:00 p.m. 1  
 ➔ Comienza: octubre 5 Termina: diciembre 5

# Italiano

Bimestral 40 horas



### Martes y jueves Nivel

6:30 a 9:00 p.m. 1  
 ➔ Comienza: octubre 6 Termina: diciembre 6

# Alemán

Bimestral 40 horas



### Lunes, miércoles y viernes Nivel

6:30 a 9:00 p.m. 1  
 ➔ Comienza: octubre 5 Termina: noviembre 23

### Martes y jueves Nivel

6:30 a 9:00 p.m. 2  
 ➔ Comienza: octubre 6 Termina: diciembre 6

## Horarios intensivos inglés

**Lunes a viernes** 6:00 a 8:30 a.m. o  
 6:30 a 9:00 p.m.

Niveles	Matrículas	Inicio y terminación
3 y 7	Septiembre 22 al 27	Septiembre 28 a octubre 27
4 y 8	Octubre 28 a noviembre 2	Noviembre 3 al 28

## Intermedio bajo e intermedio alto (B1-B2)

### Lunes, miércoles y viernes Nivel

6:30 a 9:00 p.m. 9  
 ➔ Comienza: octubre 5 Termina: noviembre 23

### Martes y jueves Nivel

6:30 a 9:00 p.m. 16  
 ➔ Comienza: octubre 6 Termina: diciembre 6

### Sábados Niveles

7:30 a.m. a 12:30 p.m. 9 y 13  
 ➔ Comienzan: octubre 8 Terminan: diciembre 3



# Exámenes de clasificación



**Opcional** para los alumnos nuevos que tengan conocimiento del idioma y deseen matricularse en un nivel diferente al primero.

**Obligatorio** para quienes hayan dejado de estudiar el idioma durante dos periodos académicos en adultos, sin incluir periodos intersemestrales de junio y diciembre.

\*Una vez presentado el examen, este será de inmediata aplicación y no podrá ser anulado.

Los exámenes para **adultos** se aplicarán entre el **20 y el 23 de septiembre**  
**\*Hasta agotar los cupos disponibles**

**Valor: \$33.600**

**Tiempo máximo:**

1 hora y 15 minutos

Los interesados en presentar el examen deberán diligenciar el formulario para recibir información

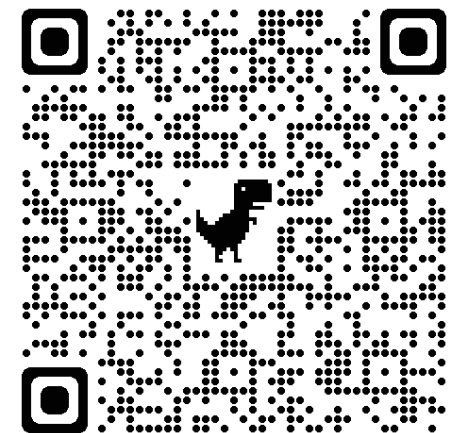

Los exámenes serán presentados en la biblioteca del Centro de Idiomas, con el debido cumplimiento de los protocolos de bioseguridad (lavado de manos y uso de tapabocas), llevando el documento de identidad original. Tienen una vigencia de dos periodos académicos, duración del programa al que se presenta.

**Nota:** la Universidad se reserva el derecho de cancelar los cursos que no alcancen el número mínimo de estudiantes, según políticas institucionales.

Una vez iniciados los cursos, los estudiantes que deseen hacer saldo a favor o devolución del dinero tendrán un plazo máximo de dos semanas calendario.

## Inversión

Cursos bimestrales e intensivos de inglés, francés, italiano, portugués, alemán y cursos especiales

Niveles	Particulares	Egresados y personal Unibagué
Niveles básicos (1 a 4) c/u	\$ 333.300	\$ 266.640
Niveles preintermedios (5 a 8) c/u	\$ 373.700	\$ 298.960
Niveles intermedio y alto (9 a 16) c/u	\$ 395.000	\$ 316.000
Inglés conversacional	\$ 395.000	\$ 316.000

Una vez inicie el periodo de clases no se pueden modificar los horarios.

**Nota:** los cursos de inglés regular en los horarios 7:30 a 10:00 a.m. y 10:00 a.m. a 12:30 p.m. tienen 10% de descuento.

Si usted es estudiante nuevo,  
realice su registro y matrícula en línea:  
<http://sia.unibague.edu.co/sui/>

Evite las filas, pague en línea,  
más fácil, más rápido

O descargue su recibo, imprímalo en láser y pague en efectivo en los bancos autorizados.

Mientras estudia inglés,  
aprenda otro idioma con el **40%** de descuento.

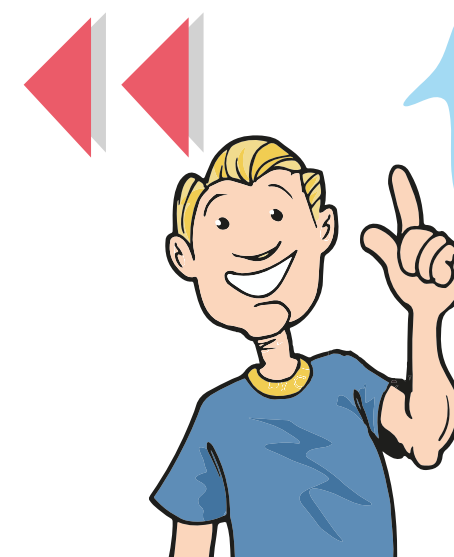

### Centro de Idiomas

Carrera 22 calle 67, barrio Ambalá  
276-0010 Exts.: 3452, 3453 y 3454  
centrodeidiomas@unibague.edu.co  
Ibagué, Tolima

Centro de  
Idiomas



**Universidad  
de Ibagué**

Comprometidos con el desarrollo regional  
Vigilada Mineducación